

FORMACIÓN CIUDADANA: OPCIONES PRESIDENCIALES 2021

Objetivo de La Clase: Conocer a nivel general las propuestas de los candidatos presidenciales en el ámbito social y económico.

CENTRO DE EDUCACIÓN
INTEGRAL DE ADULTOS



EDUCACIÓN BÁSICA Y MEDIA
PARA JOVENES Y ADULTOS



Nombre del Docente : Sebastián Alvarado/ Equipo PIE
Curso : Primer Nivel Medio
Jornada : Mañana – Tarde

Semana : 28
Fecha : 01 al 04 de Noviembre.

¿QUIÉNES SON CANDIDATOS? ¿CUÁNDO SE VOTA?

Eduardo
Artés (UPA)

Marco
Henríquez-
Ominami
(PRO)

Yasna
Provoste
(Nuevo Pacto
Social)

José Antonio
Kast (P.
Republicano)

Franco Parisi
(PDG)

Sebastián
Sichel
(Vamos Chile
+)

Gabriel Boric
(Apruebo
Dignidad)



La votación será el domingo 21 de noviembre. Además se votará en el caso de la región de Valparaíso por Consejero Regional (CORE) y Diputados.



¿QUÉ TEMAS SE ABORDARÁN?

- En esta presentación se abordarán los siguientes temas:
 - Salud
 - Educación
 - Vivienda
 - Laboral
 - Tributación

EDUARDO ARTÉS (UNIÓN PATRIÓTICA)

SEGURIDAD ALIMENTARIA Y PROPIEDAD

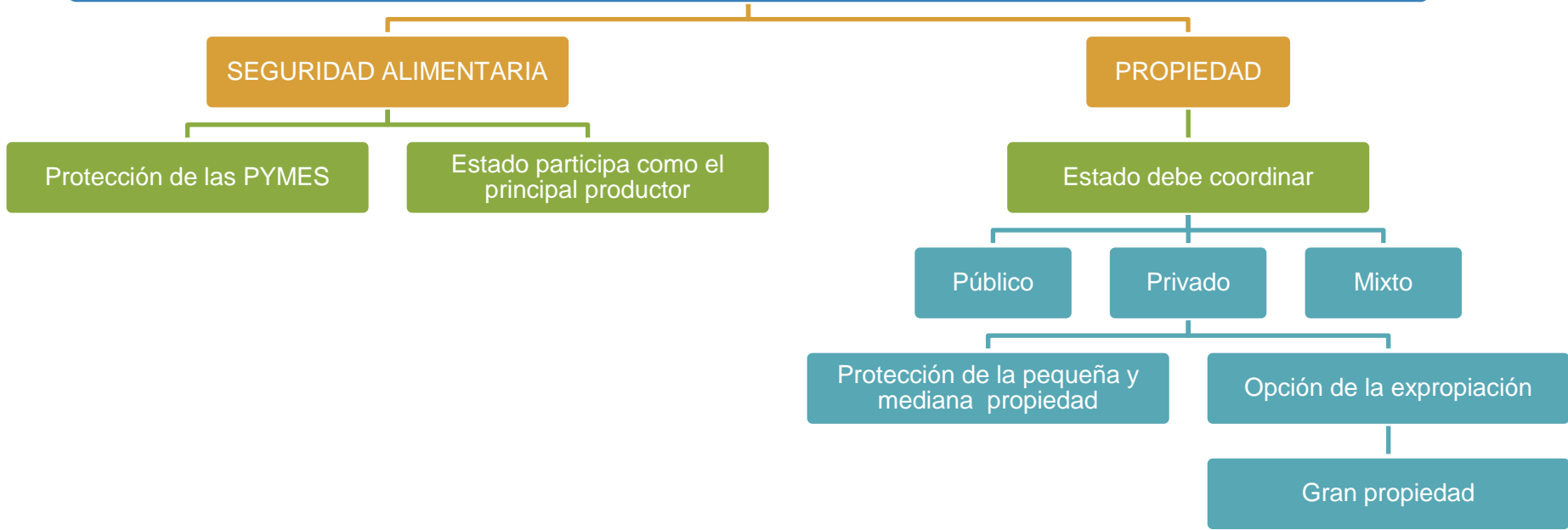

EDUARDO ARTÉS (UNIÓN PATRIÓTICA)

INDEPENDENCIA ECONÓMICA-POLÍTICA – PLANES A MEDIANO PLAZO

INDEPENDENCIA ECONÓMICA-POLÍTICA

Algunos puntos

Expropiar a grandes grupos económicos

Sistema planificado central

Potenciar la Industrialización

PLANES A MEDIANO PLAZO

Algunos puntos

Jornada laboral de 40 horas semanal

Sueldo mínimo de 600 mil pesos

EDUARDO ARTÉS (UNIÓN PATRIÓTICA)

ECONÓMICO

IMPOSITIVO

Disminuir el IVA, progresivamente

Disminuir la carga impositiva en la población

Aumentar la carga a los grandes grupos

PYMES

Población común

SALARIO FUNMIONARIOS

Máximo de cuatro sueldos mínimos

SOCIAL

TRABAJO

Protección del trabajador

Capacitar al trabajador

Derechos Sindicales

SALUD

Reformar todo el sistema de salud

Construir un sistema de previsión de salud

Único

Financiado por el Estado, el Empleador

EDUCACIÓN

Organizado por el Estado Central

Expropiar instalaciones

Aumentar el sistema

Apoyado por la Sociedad Civil

Nuevos Centros educativos

Jardines Infantiles y Salas Cuna

FRANCO PARISI (PARTIDO DE LA GENTE)

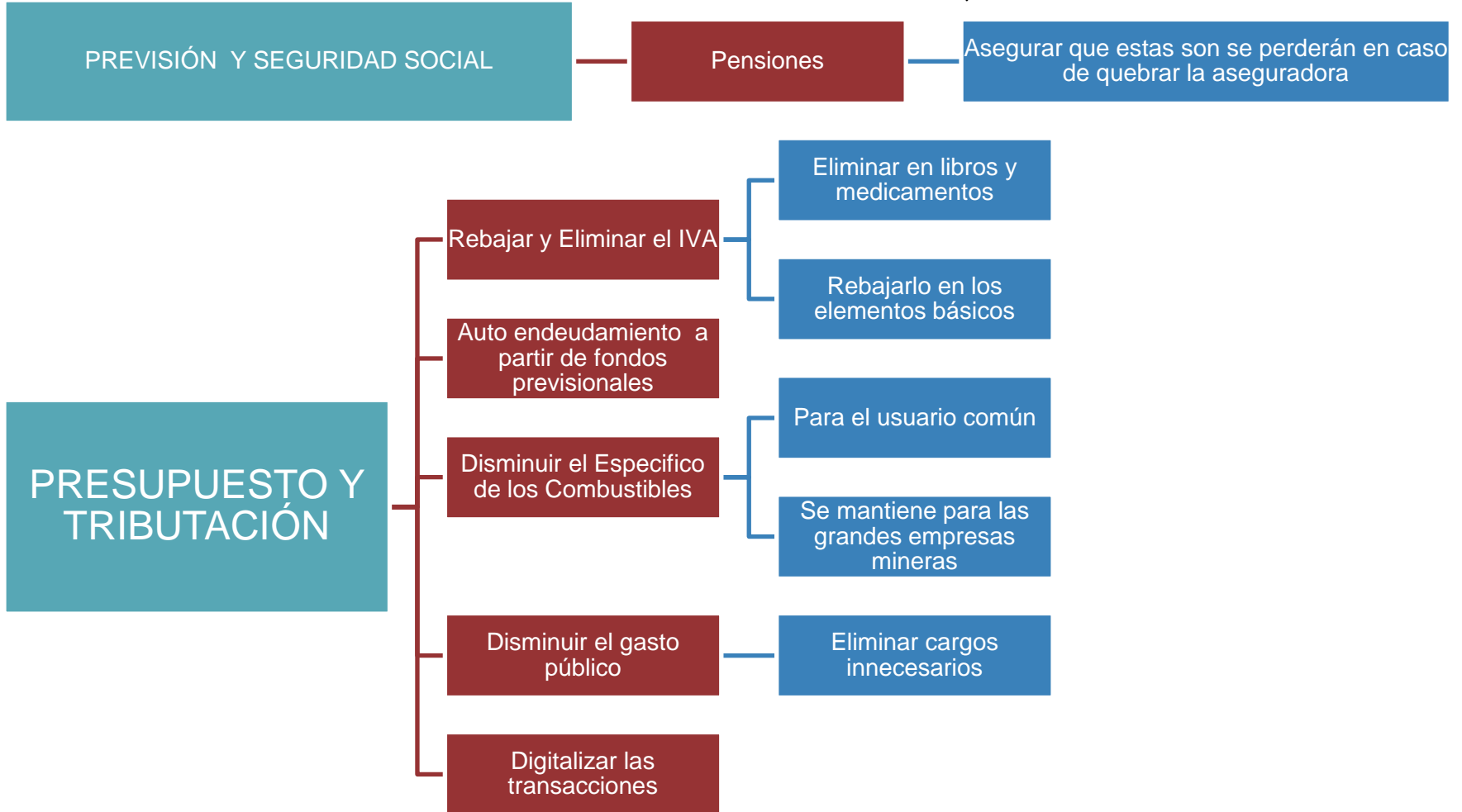

FRANCO PARISI (PARTIDO DE LA GENTE)

EDUCACIÓN

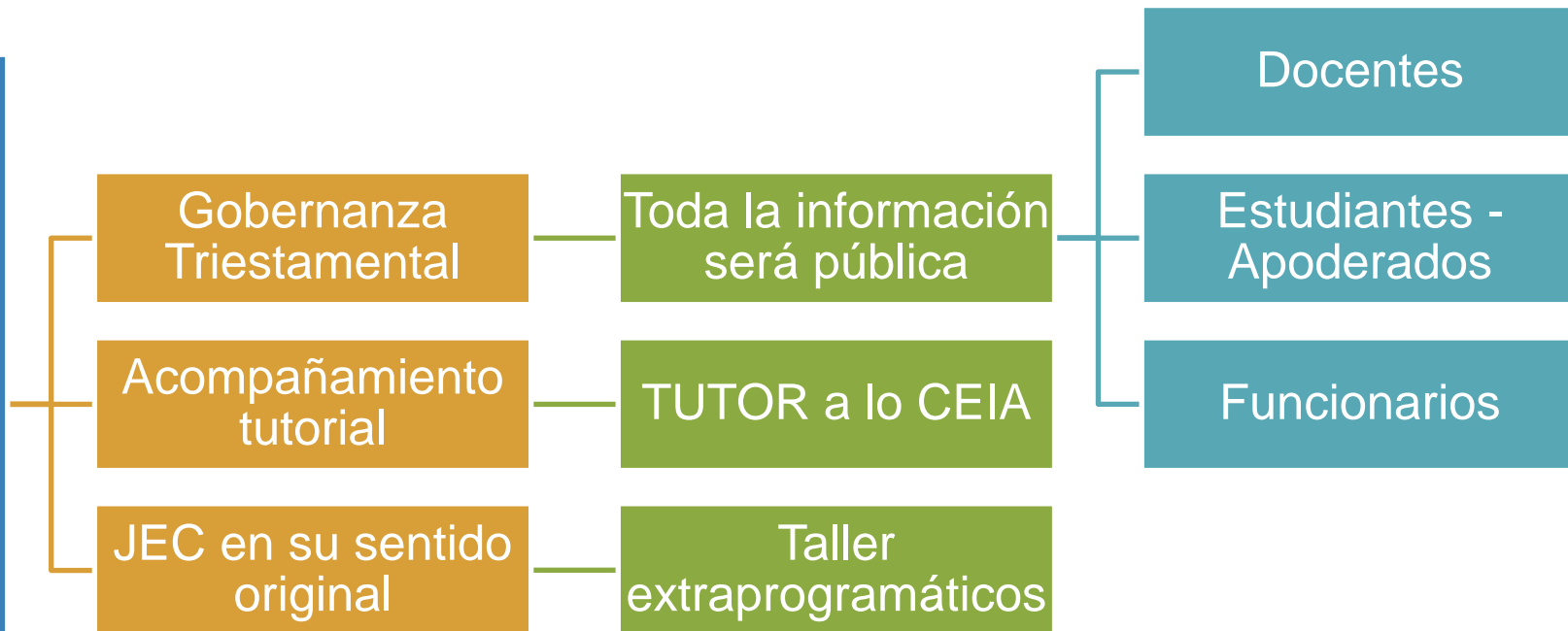

FRANCO PARISI (PARTIDO DE LA GENTE)

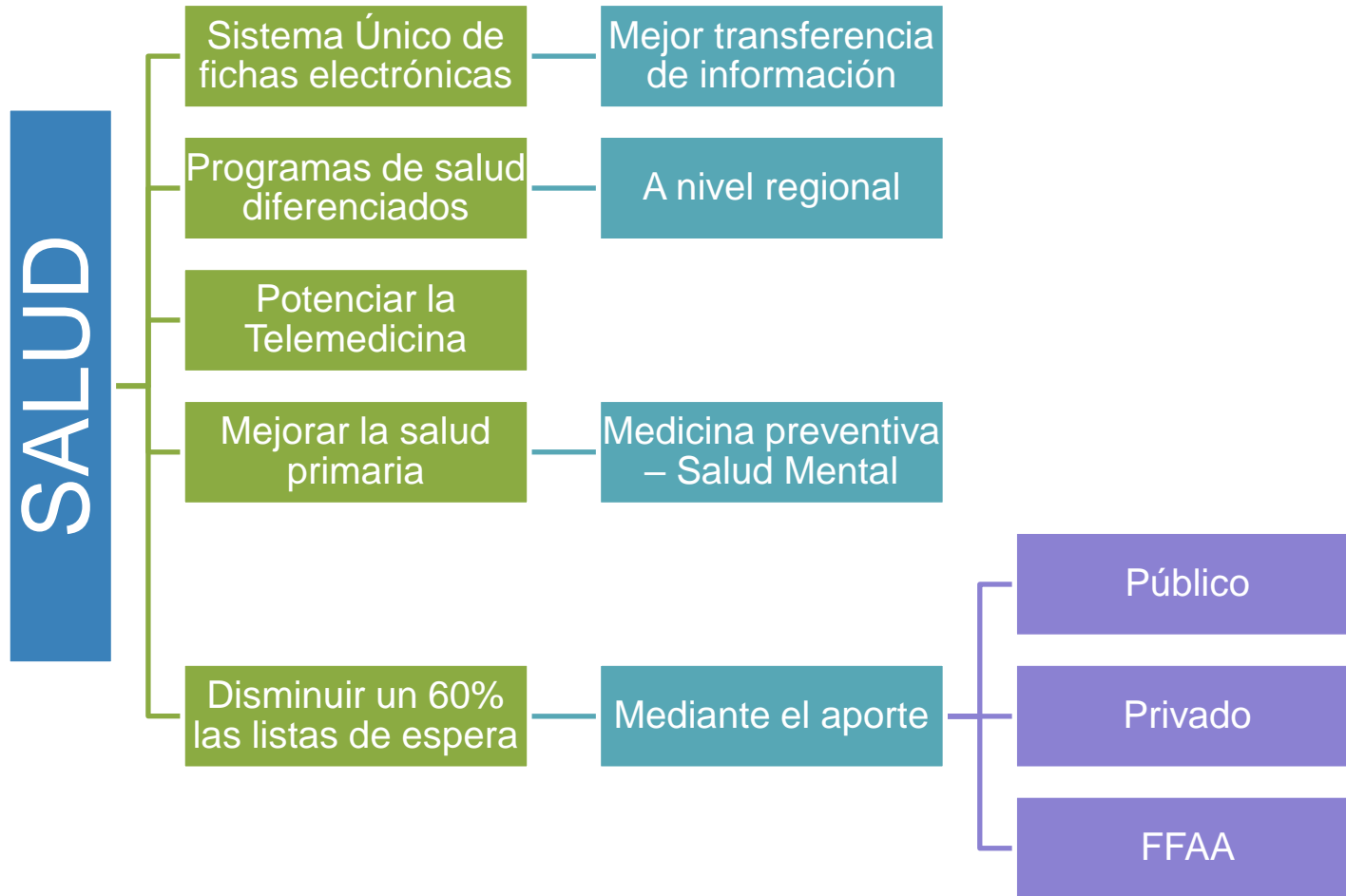

FRANCO PARISI (PARTIDO DE LA GENTE)

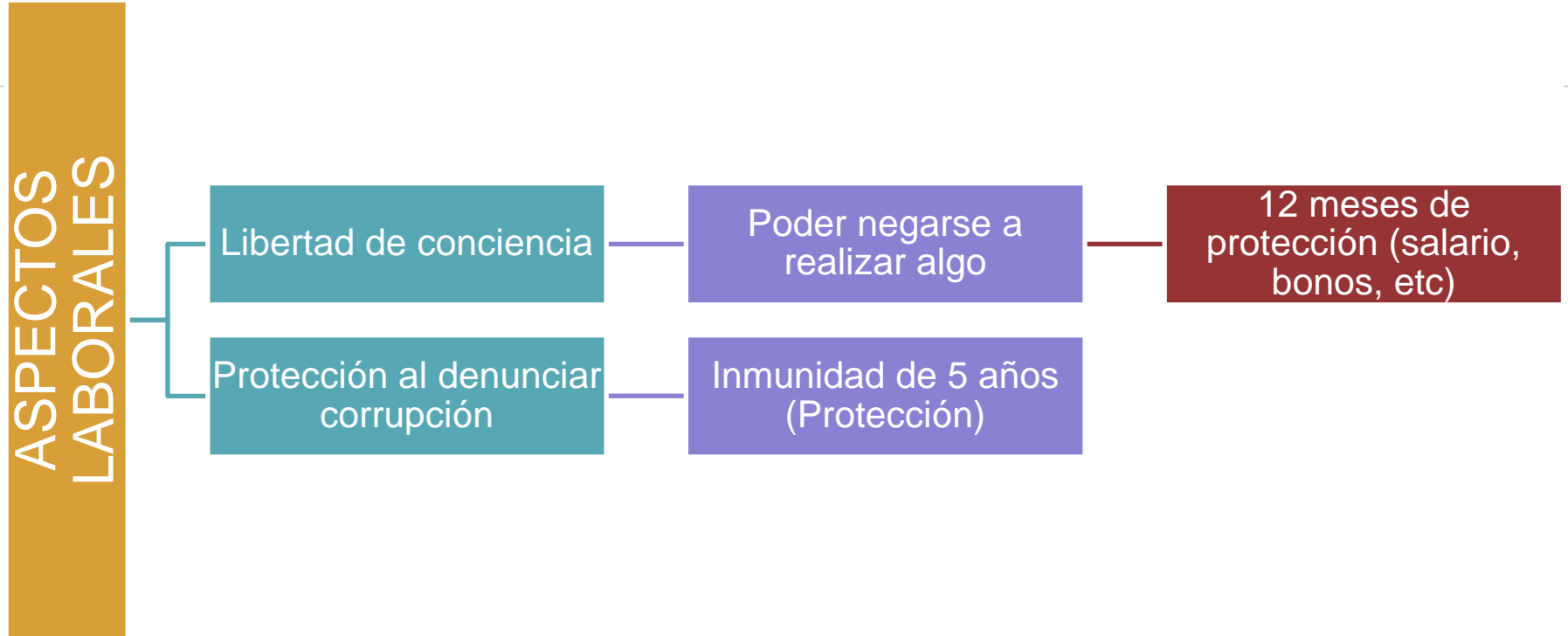

SEBASTIÁN SICHEL (VAMOS POR CHILE)

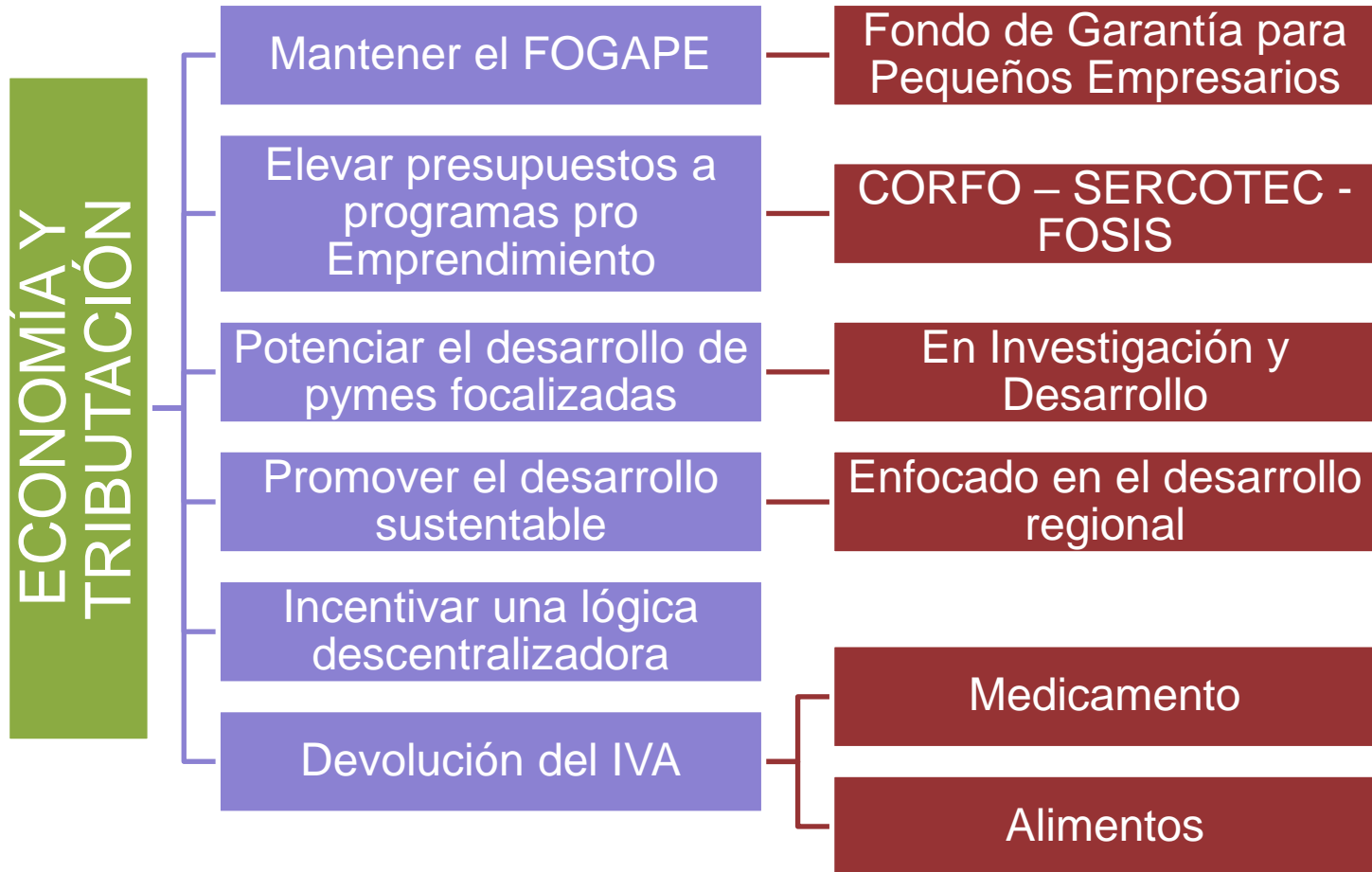

SEBASTIÁN SICHEL (VAMOS POR CHILE)

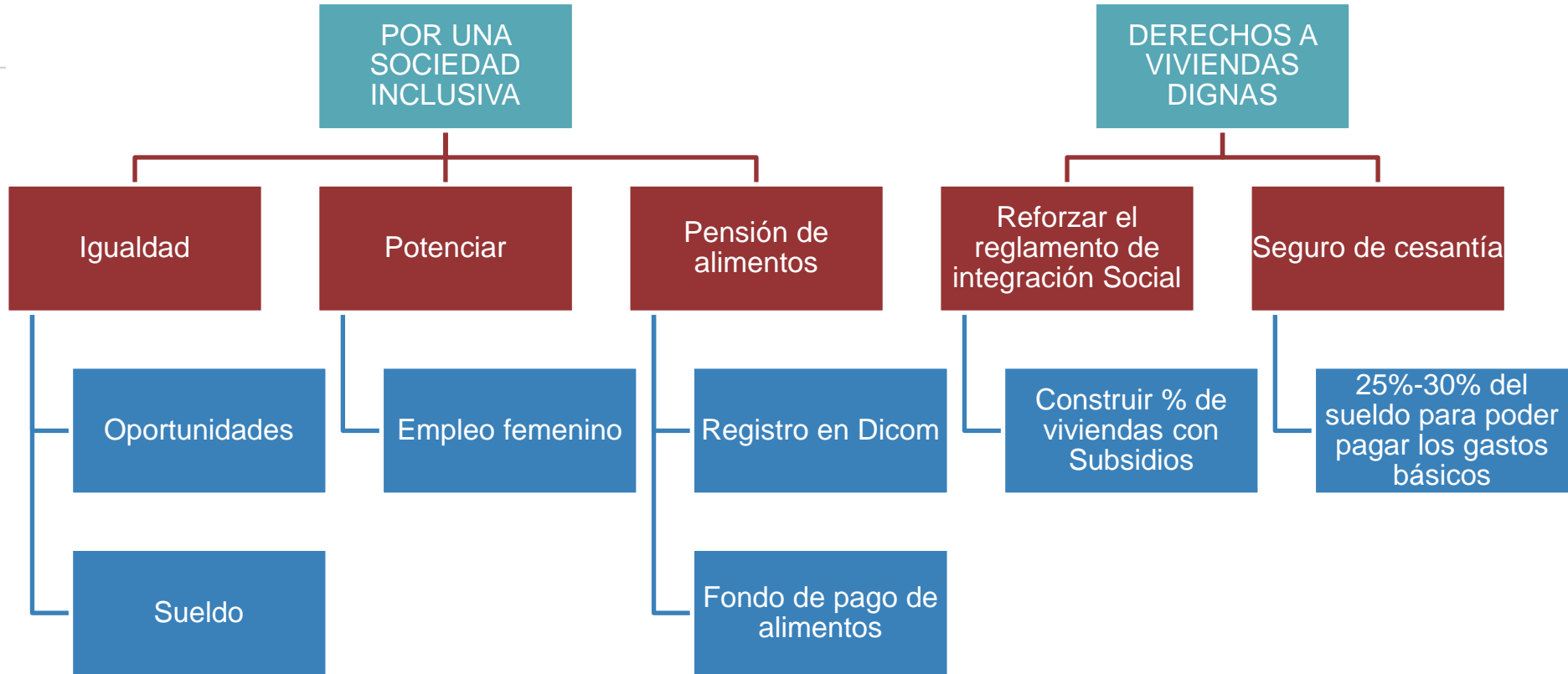

SEBASTIÁN SICHEL (VAMOS POR CHILE)

SALUD MENTAL – EDUCACIÓN

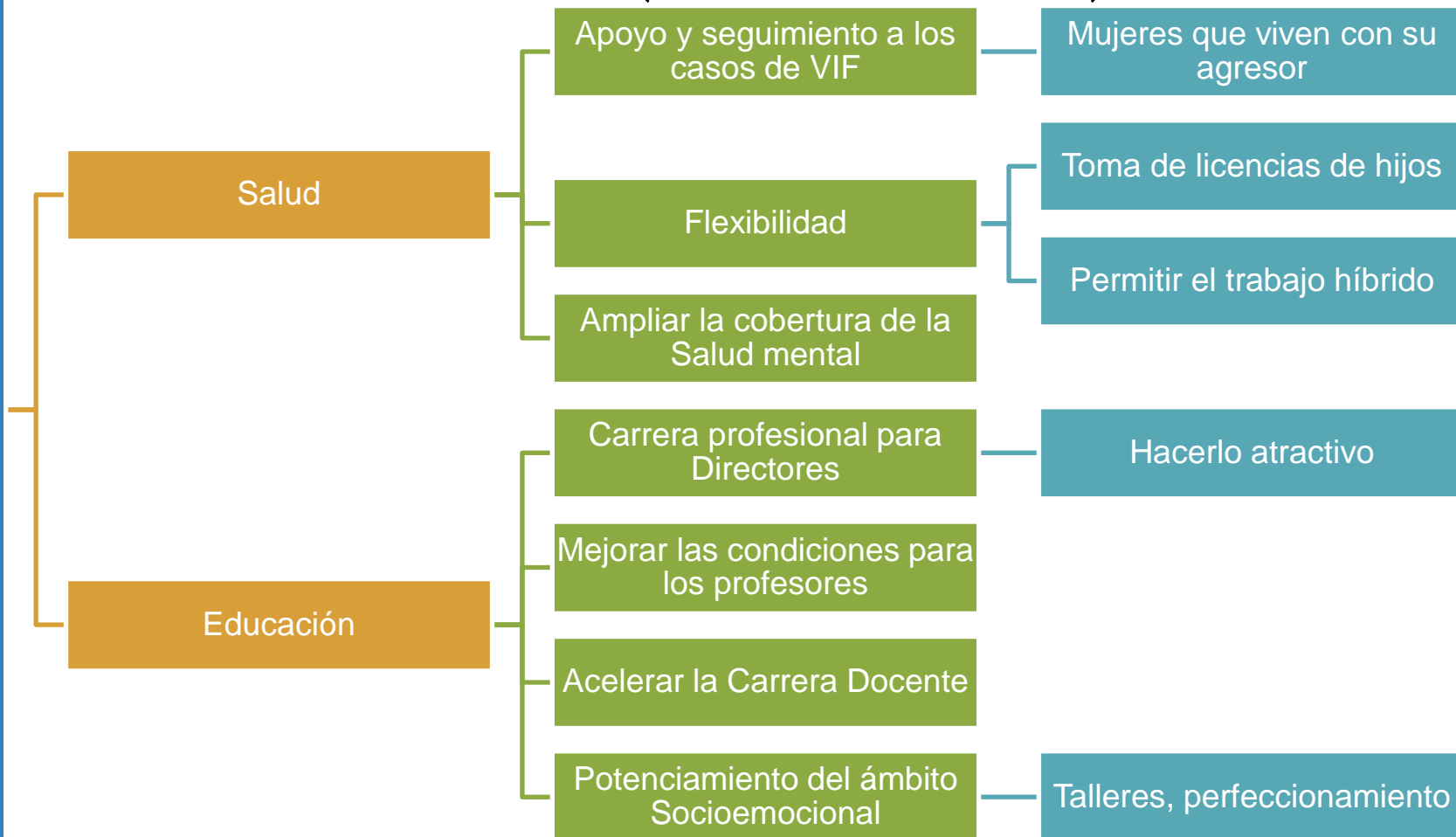

YASNA PROVOSTE (UNIDAD CONSTITUYENTE)

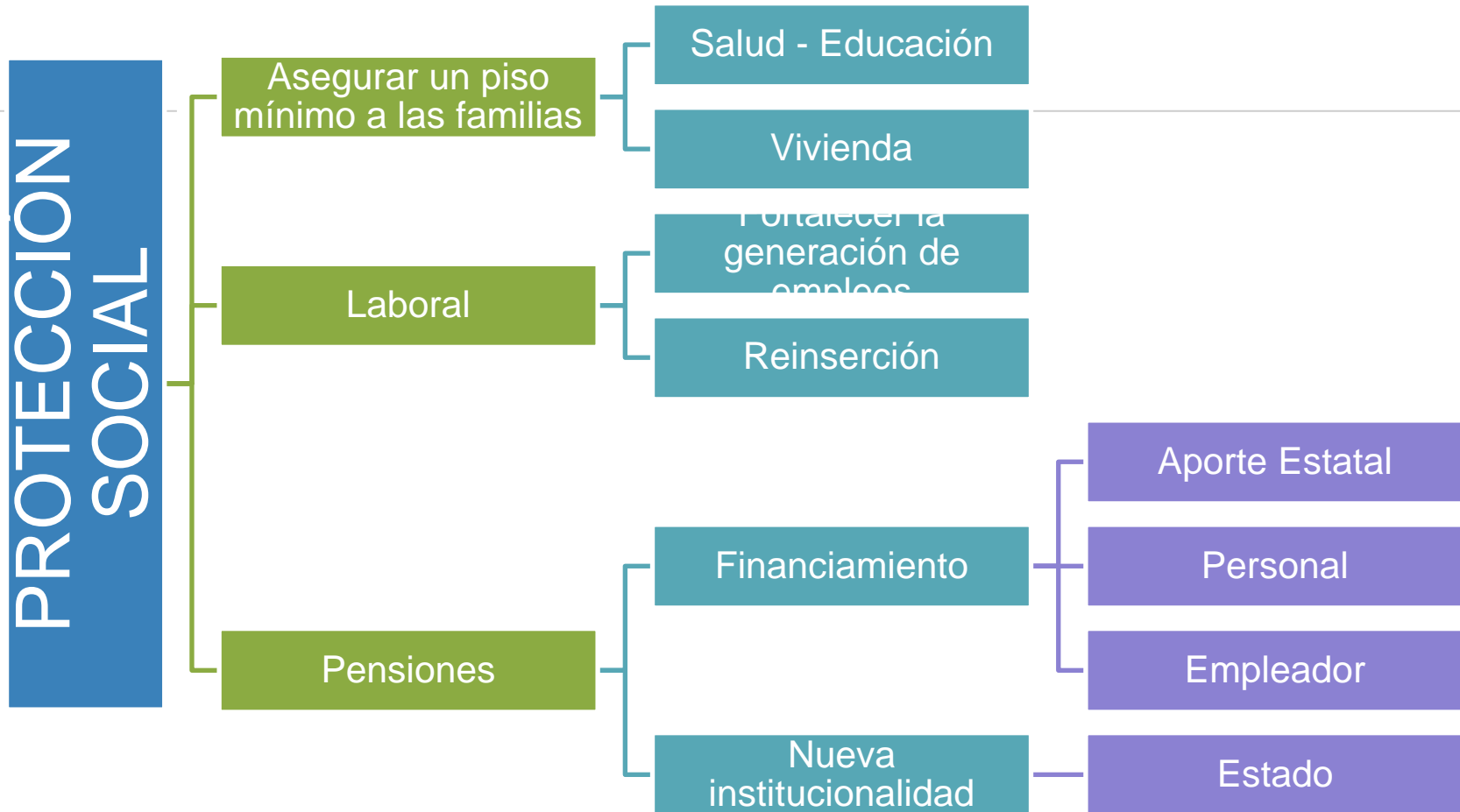

YASNA PROVOSTE (UNIDAD CONSTITUYENTE)

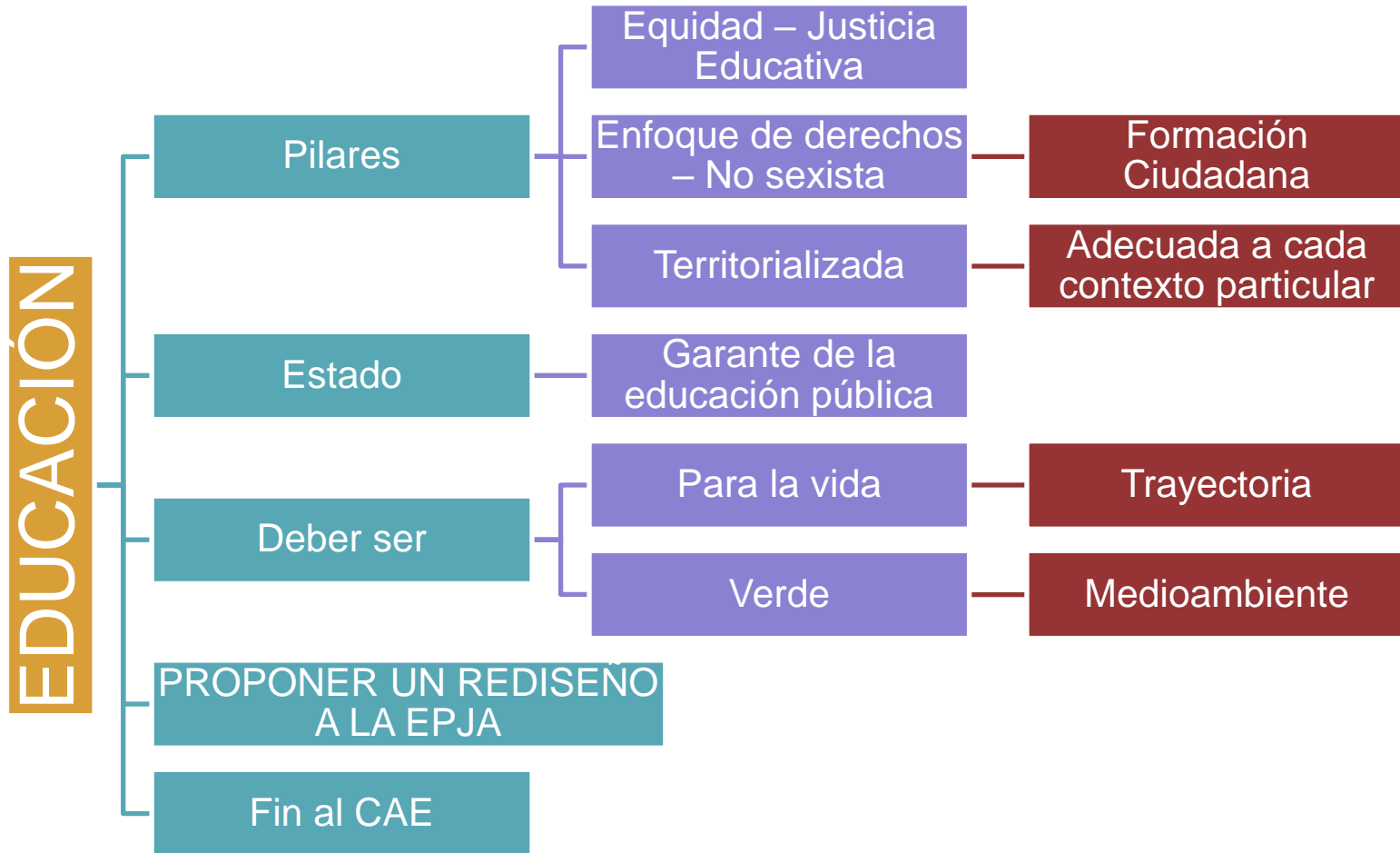

YASNA PROVOSTE (UNIDAD CONSTITUYENTE)



VIVIENDA

YASNA PROVOSTE (UNIDAD CONSTITUYENTE)

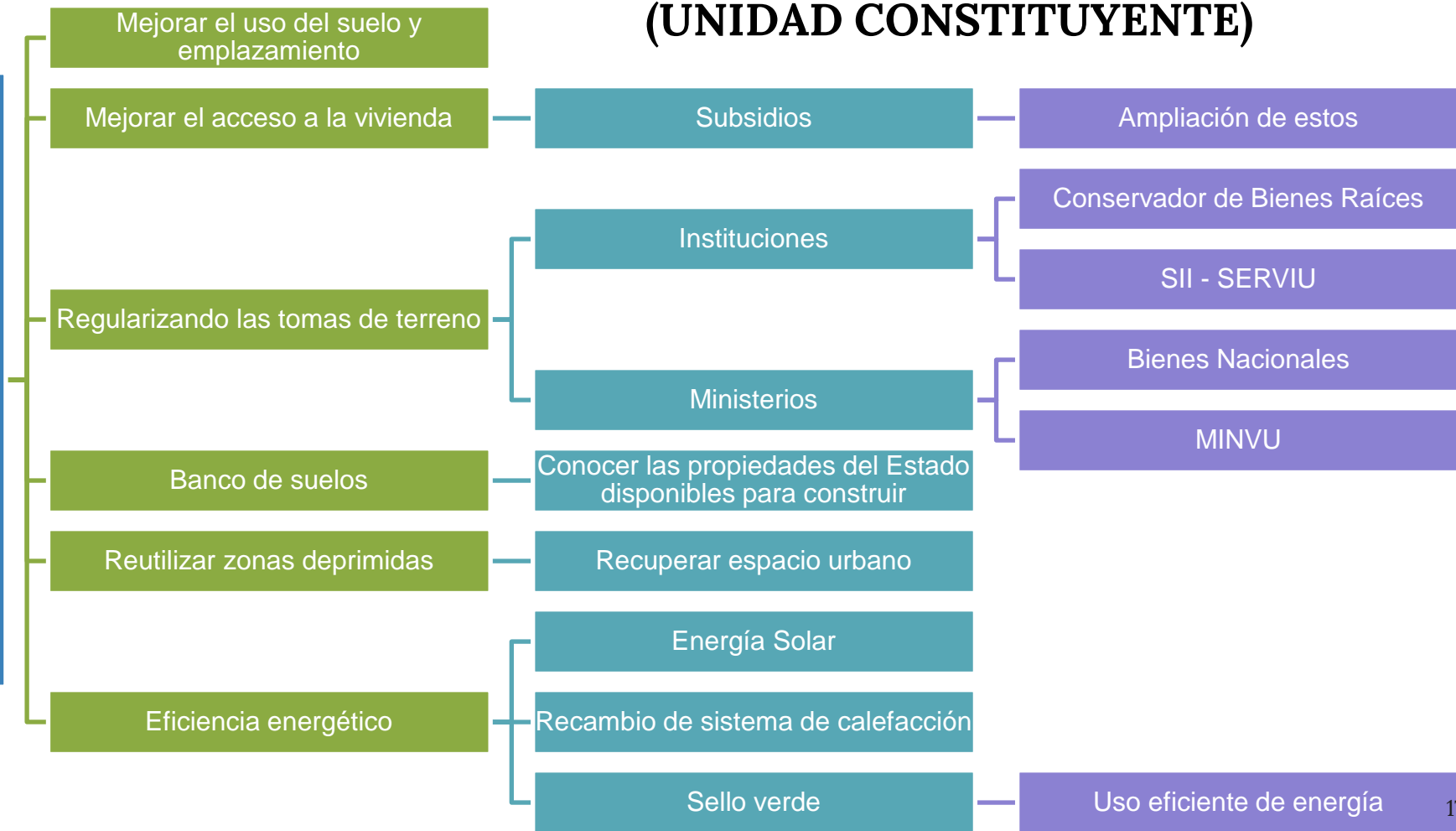

MARCO HENRÍQUEZ OMINAMI (PARTIDO PROGRESISTA)

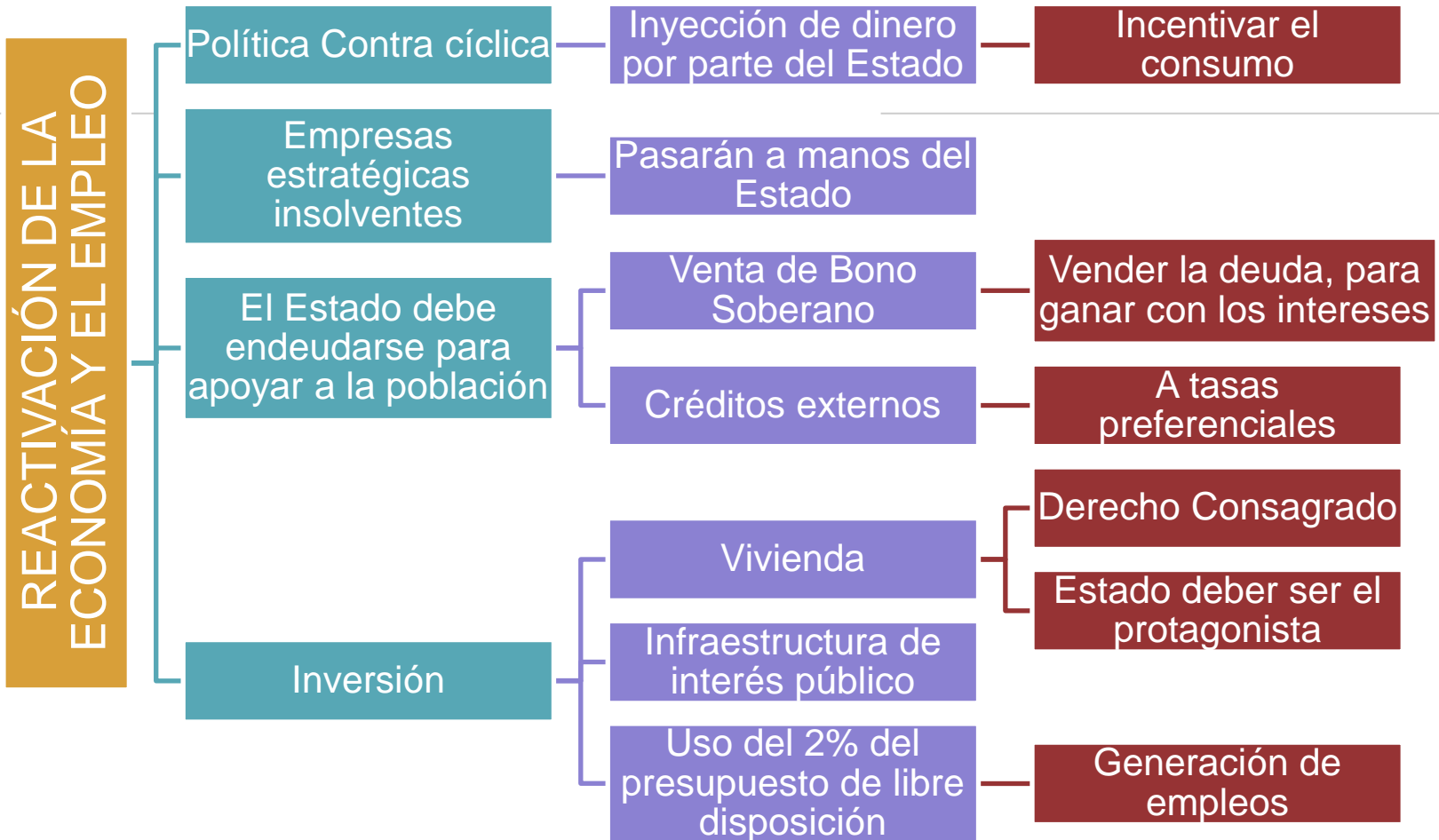

MARCO HENRÍQUEZ OMINAMI (PARTIDO PROGRESISTA)

PROPUESTAS PARA EL BIENESTAR SOCIAL

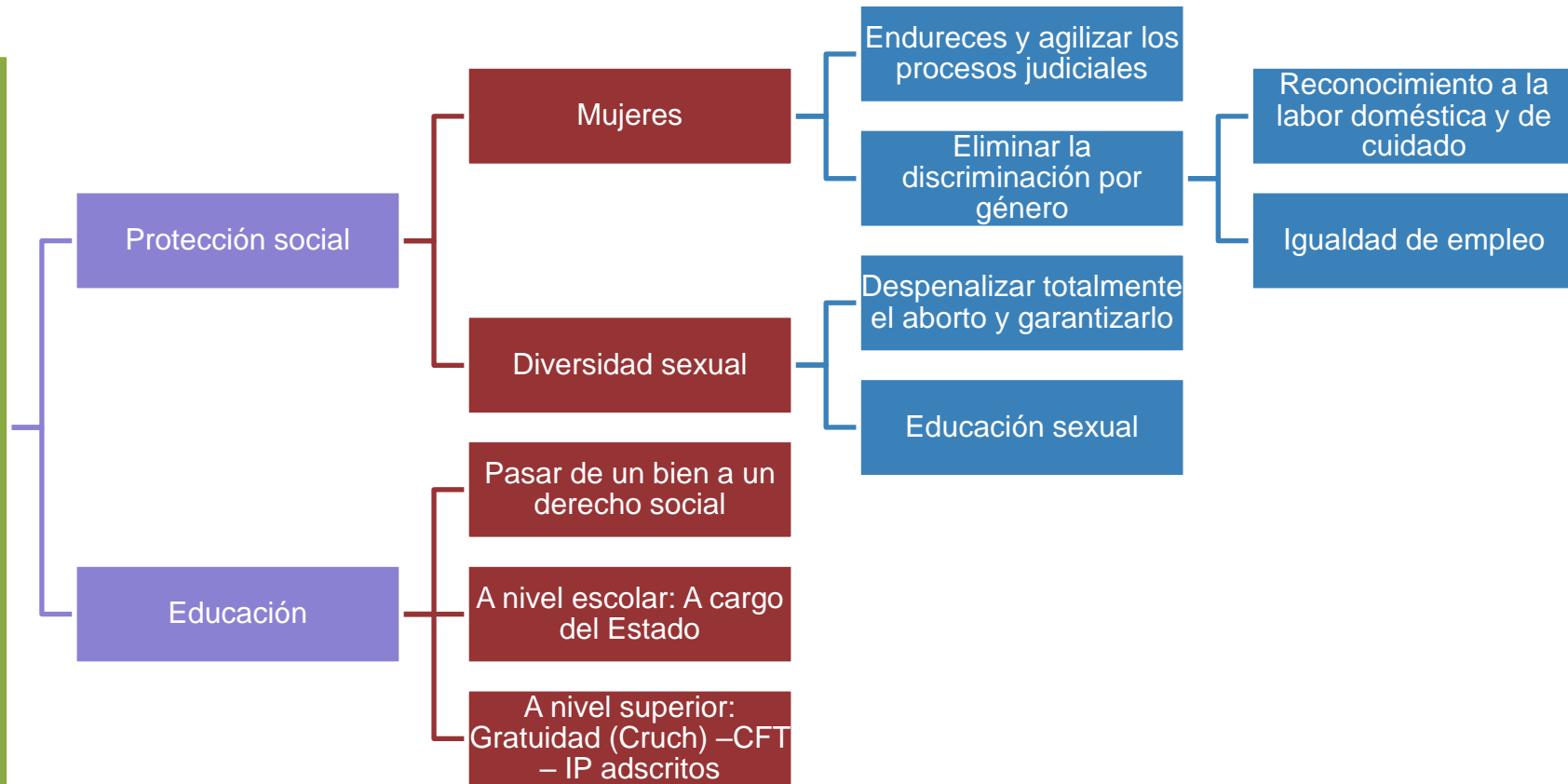

MARCO HENRÍQUEZ OMINAMI (PARTIDO PROGRESISTA)

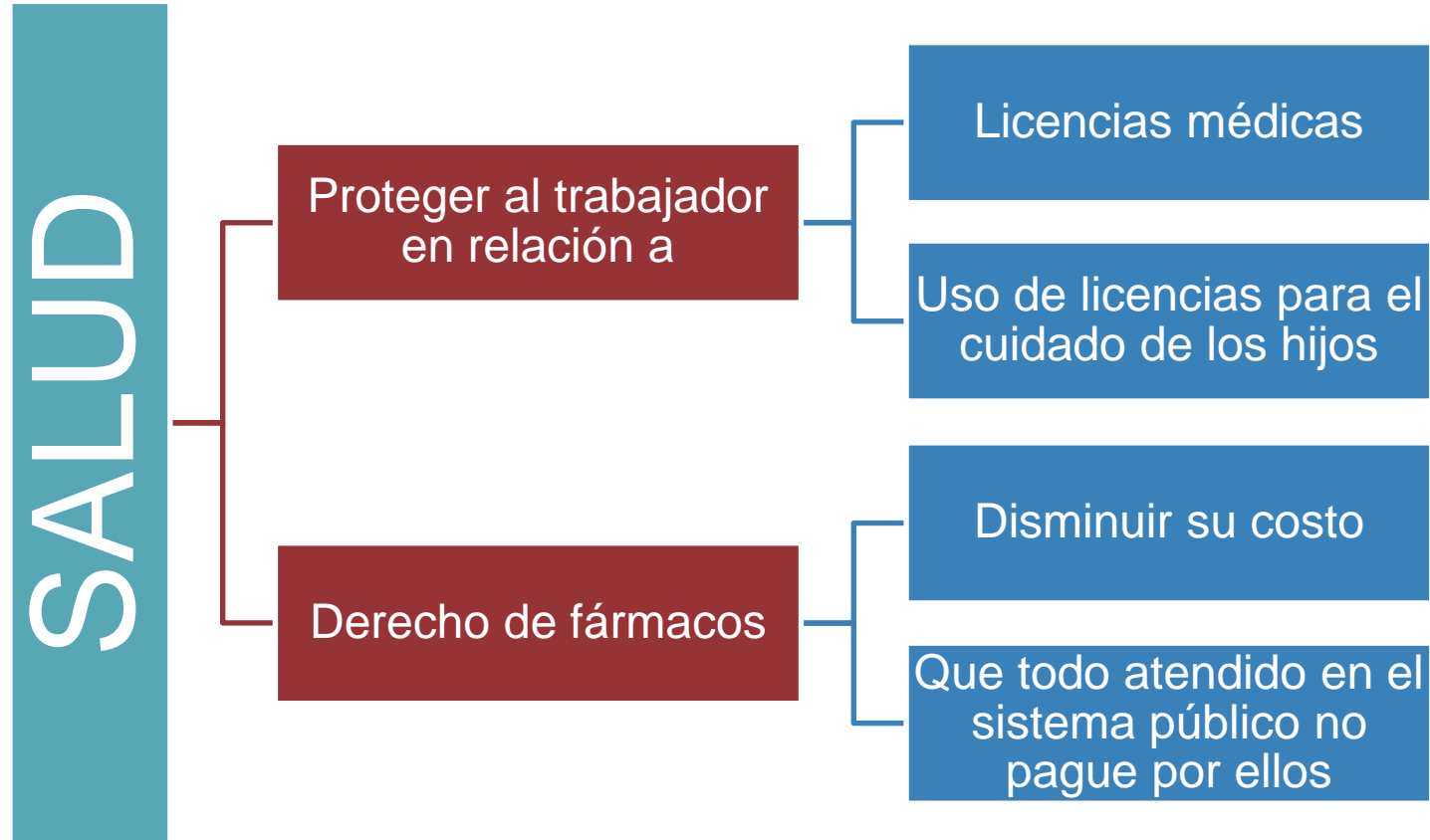

GABRIEL BORIC (APRUEBO DIGNIDAD)



GABRIEL BORIC (APRUEBO DIGNIDAD)

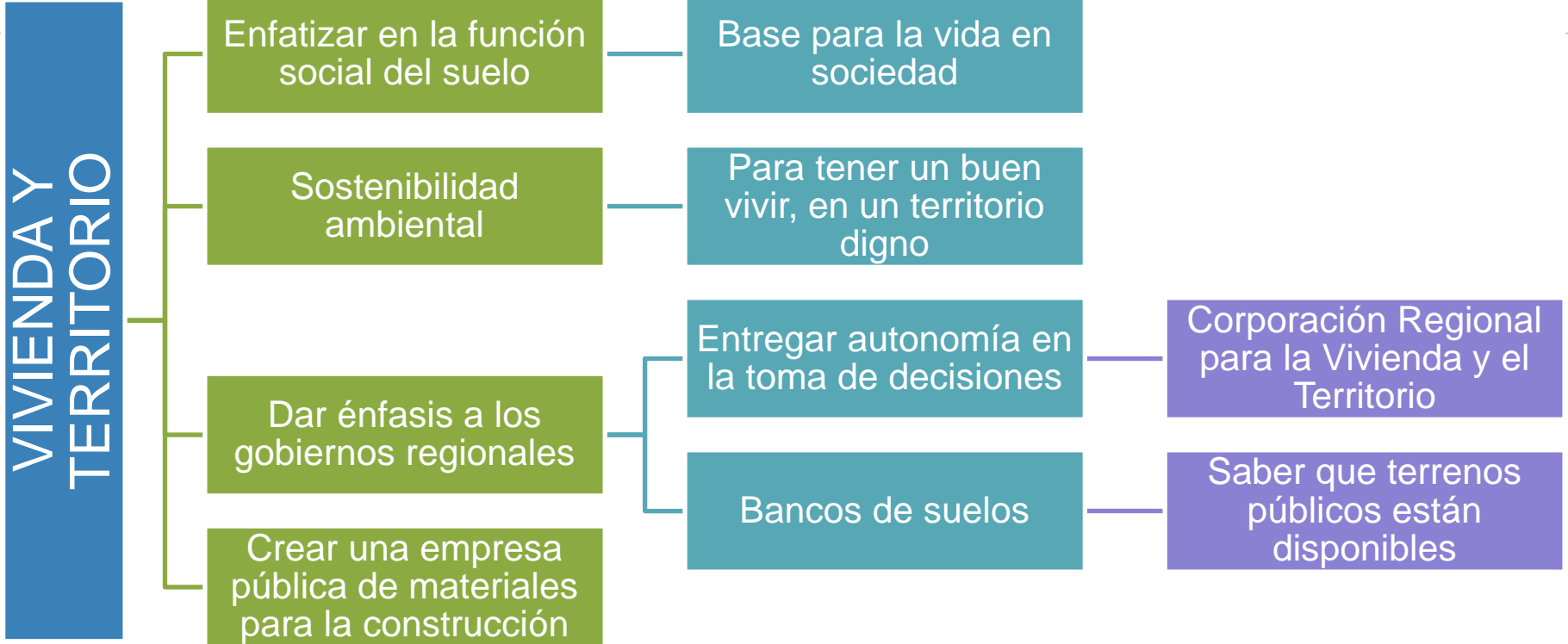

GABRIEL BORIC (APRUEBO DIGNIDAD)

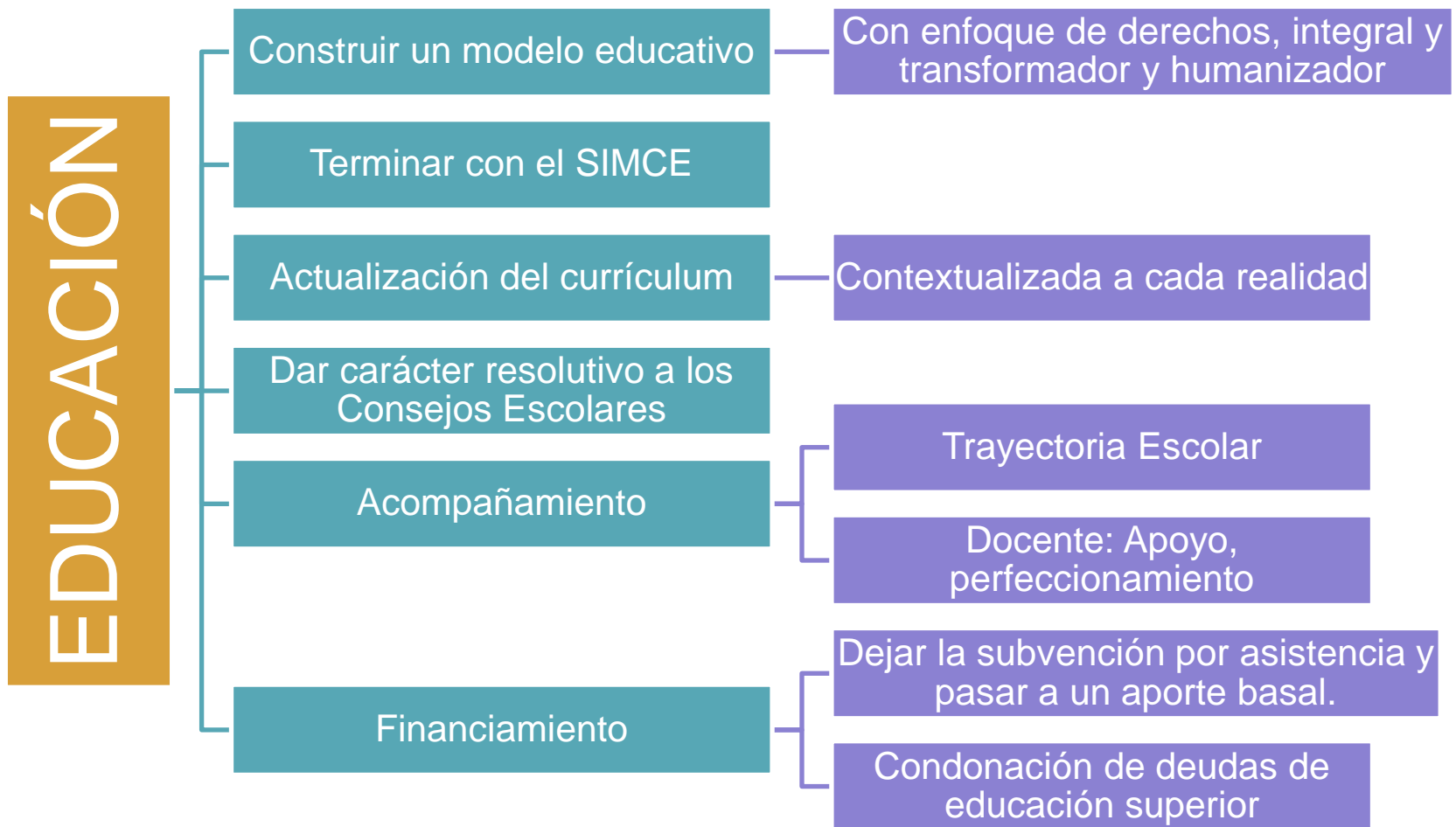

GABRIEL BORIC (APRUEBO DIGNIDAD)

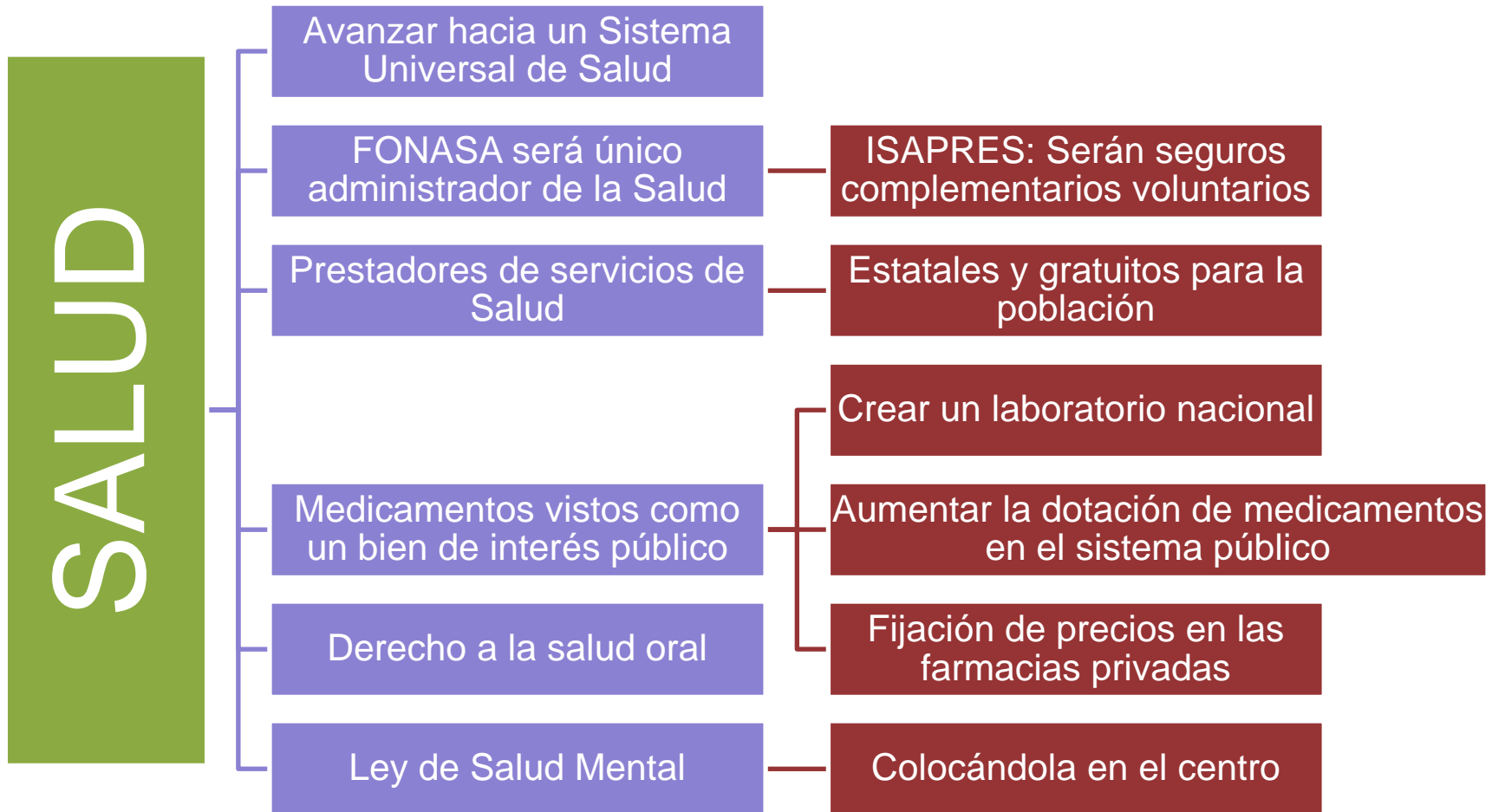

JOSÉ ANTONIO KAST (PARTIDO REPUBLICANO)

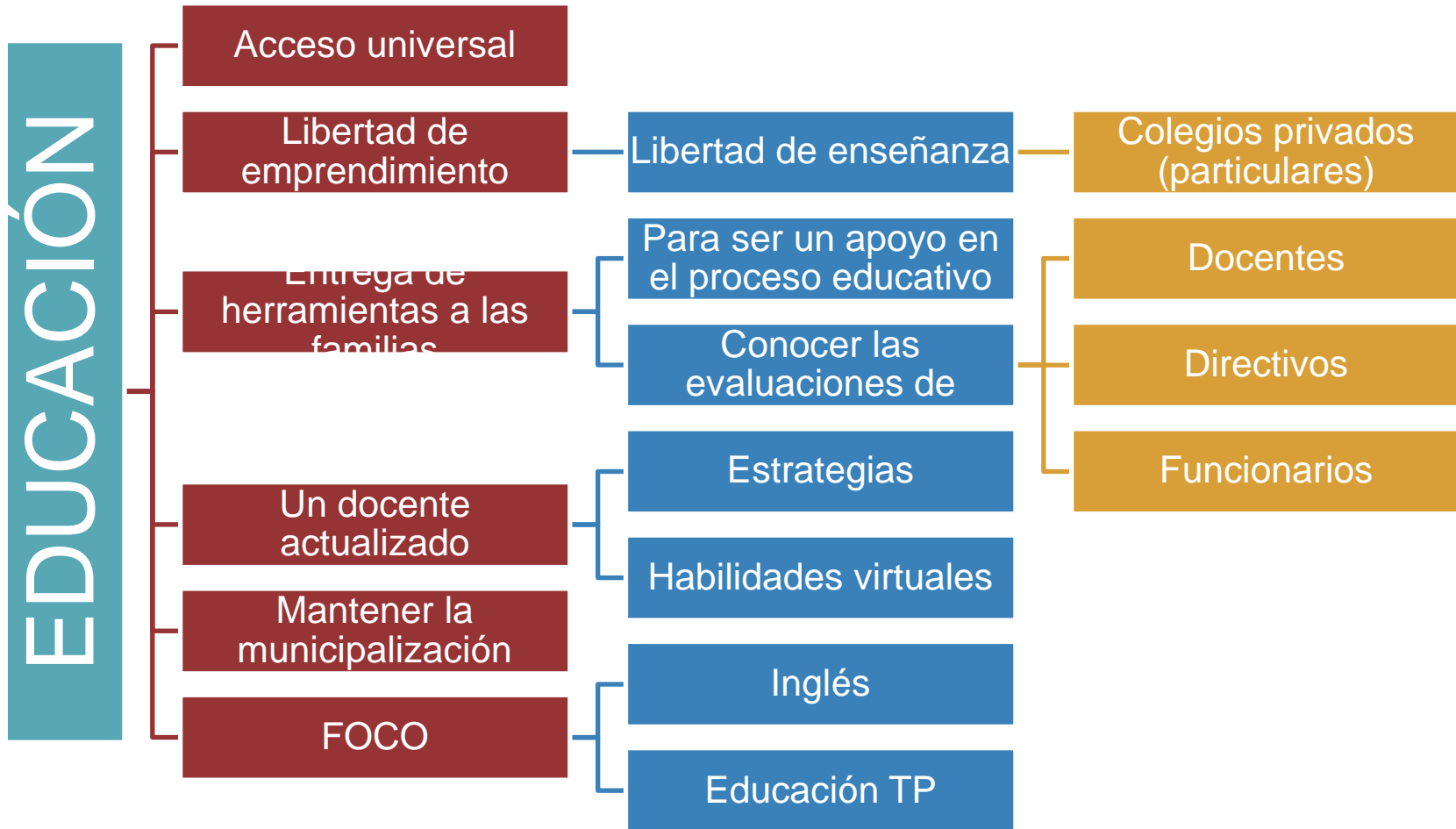

JOSÉ ANTONIO KAST (PARTIDO REPUBLICANO)

SALUD

Separar la gestión del MINSAL

MINSAL solo dictará política pública y lineamientos generales

De la administración de los Hospitales

Telemedicina en zonas remotas

Autonomía en la gestión regional

No estar atados a la autoridad central

Sistema público y privado

Podrán contratarse entre sí para prestar servicios

Potenciamiento de la salud mental

Apoyo durante toda nuestra trayectoria vital

Trabajo en

Alimentación saludable

Disminuir la Obesidad

Salud dental

Reproductivo

JOSÉ ANTONIO KAST (PARTIDO REPUBLICANO)

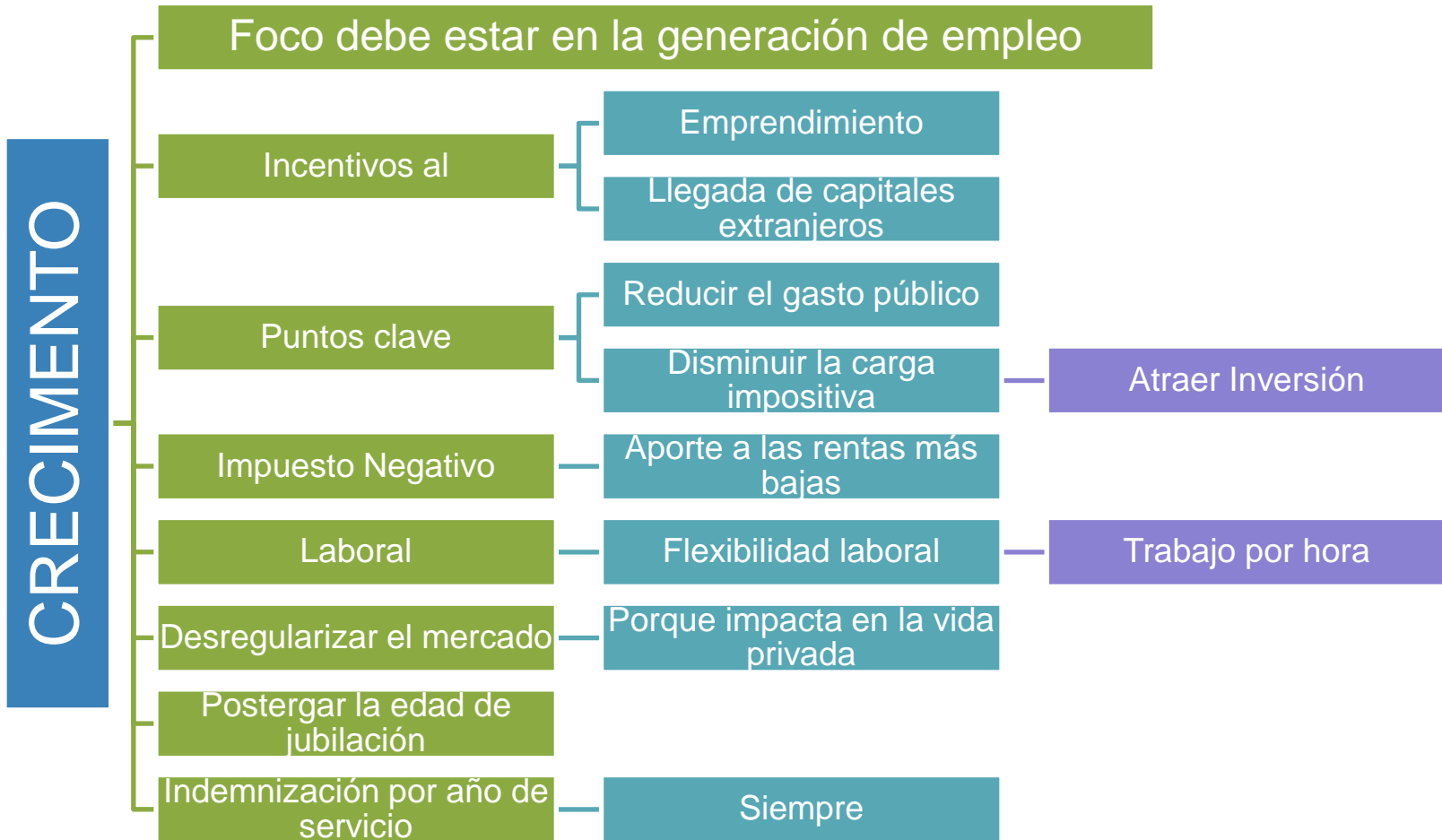

JOSÉ ANTONIO KAST (PARTIDO REPUBLICANO)

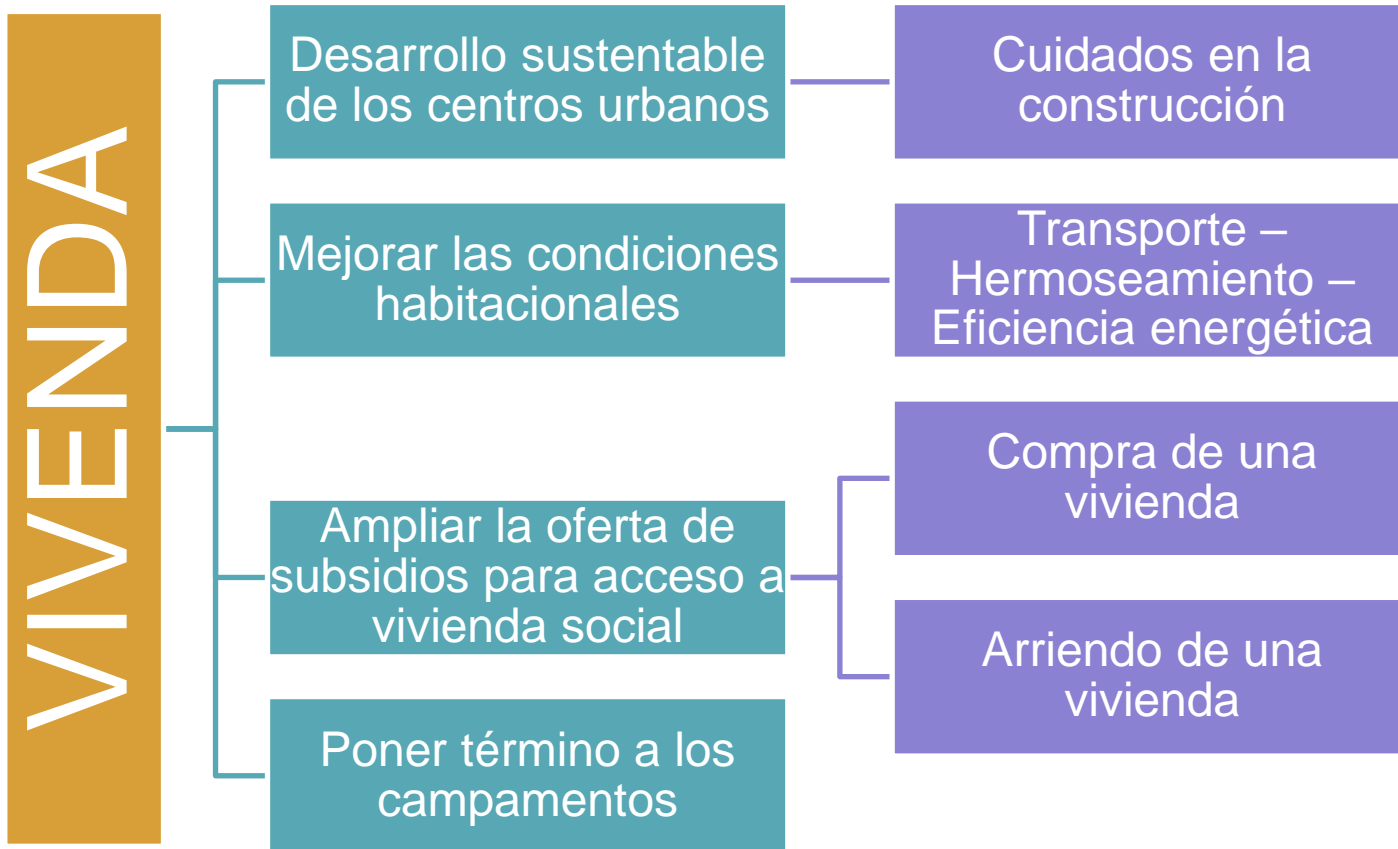

PREGUNTA ESENCIAL SEMANA 28

- A partir de los contenidos presentados en clases:
 - Destaque **4 propuestas** presentadas en clase por al menos **dos (2) candidatos** (menciónelos) en los siguientes ámbitos:
 - **Salud.**
 - **Educación.**
 - Fundamente su selección (**mínimo 3 líneas**)

Ejemplo:

	SALUD	EDUCACIÓN
CANDIDATO 1	1. 2.	1. 2.
CANDIDATO 2	1. 2.	1. 2.
FUNDAMENTACIÓN:		