

LA REPÚBLICA LIBERAL (1861 – 1891)

Objetivo de La Clase: IDENTIFICAR Y RELACIONAR LOS PRINCIPALES ELEMENTOS CULTURALES E HISTÓRICOS DE LA REPÚBLICA LIBERAL.



Nombre del Docente : CESAR CALDERON RIOS
Curso : PRIMER NIVEL MEDIO
Jornada : NOCHE
Mail Docente : cesar.calderon@ceiaept2.cl
Mail Pie : pie@ceiaept2.cl

Semana : 20
Fecha : 16 al 19 de Agosto de 2021

CENTRO DE EDUCACIÓN
INTEGRAL DE ADULTOS



EDUCACIÓN BÁSICA Y MEDIA
PARA JOVENES Y ADULTOS



LA REPÚBLICA LIBERAL

CONCEPTO:

La República Liberal es un periodo de la historia de Chile que se extendió entre 1861 y 1891. Se caracterizó por el ascenso al poder del Partido Liberal, después de una división del Partido Conservador. Durante este período, se promulgaron las principales reformas constitucionales que limitaron el poder del presidente y ampliaron el del Congreso Nacional. Además, se crearon las denominadas leyes laicas (la de cementerios laicos en 1883, la de matrimonio civil en 1884 y la de registro civil en 1884).

PRESIDENTES DEL PERIODO:

1. JOSÉ JOAQUÍN PÉREZ: 1861 – 1871.
2. FEDERICO ERRÁZURIZ: 1871 – 1876.
3. ANÍBAL PINTO: 1876 – 1881.
4. DOMINGO SANTA MARÍA: 1881 – 1886.
5. JOSÉ MANUEL BALMACEDA: 1886 – 1891.



LÍNEA DE TIEMPO

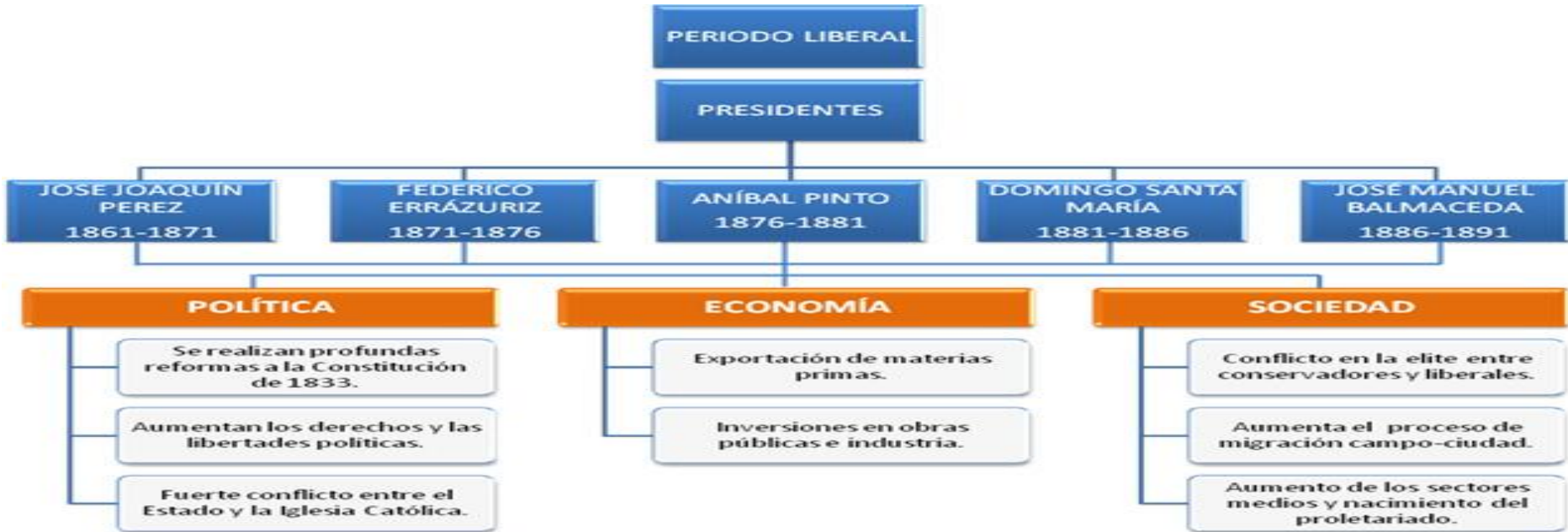



HITOS DE LA REPÚBLICA LIBERAL

REFORMAS LIBERALES

- Limitación del uso de las facultades extraordinarias del presidente en la declaración del estado de sitio
- Incompatibilidad de cargos de nombramiento presidencial y cargos electos (no se podían suspender las libertades públicas ni detener a los parlamentarios)
- Reducción del quórum para las sesiones de ambas cámaras del Congreso Nacional
- Simplificación del sistema de acusaciones hacia los ministros de Estado
- Cambios en el sistema de elección de los senadores y reducción de su mandato de 8 a 6 años
- Prohibición de la reelección inmediata de Presidente de la República. Fin de los gobiernos de diez años (decenios)

OCUPACIÓN DE LA ARAUCANÍA



La Ocupación de la Araucanía, zona ubicada entre los ríos Biobío por el norte y Toltén por el sur fue una guerra y aculturación de los territorios de los indígenas mapuches que inició Chile en 1861, durante la presidencia de José Joaquín Pérez, y que se prolongó hasta 1883, bajo el gobierno de Domingo Santa María.

La Ocupación de la Araucanía implicó la entrada total de la Zona de Arauco a la efectiva soberanía del territorio de Chile. De ese modo, el gobierno chileno llevó finalmente a cabo uno de sus principales proyectos de estado, anhelado incluso desde la época de los españoles, quienes en el periodo colonial no lograron instalarse en la Araucanía debido a la resistencia llevada a cabo por los indómitos mapuches. Con ello, el gobierno chileno logró unir final y realmente el territorio chileno al norte del Biobío con el territorio chileno al sur de Valdivia (en el que igualmente se llevaba a cabo el proceso de colonización de Llanquihue).





CONFLICTOS INTERNACIONALES

GUERRA CON ESPAÑA (1865 – 1866)

Fue un conflicto bélico naval que enfrentó a **España contra la alianza de Chile, Perú, Bolivia y Ecuador desde 1865 a 1866**. Los últimos dos países, a falta de medios, no participaron militarmente, pero dieron apoyo político a los primeros y le negaron el abastecimiento a la flota peninsular.

Tras la guerra, Chile inició un rearme que llevó al país a ostentar una superioridad militar que demostró en la contienda que le enfrentó con sus antiguos aliados entre 1879 y 1884.

Para Chile, la guerra tuvo nefastas consecuencias económicas, ya que significó la pérdida de casi toda su flota mercante y de su hegemonía comercial en el Pacífico (con la destrucción de los Almacenes Fiscales de Valparaíso), aunque con el pasar de los años se recuperó gracias al resurgimiento de los puertos de Valparaíso y San Antonio.

Uno de los escasos aspectos positivos fue la captura en el combate de Papudo de la goleta española «**Covadonga**», a manos de la corbeta chilena «**Esmeralda**».





CONFLICTOS INTERNACIONALES

GUERRA DEL PACÍFICO (1879 – 1881)

La guerra del Pacífico fue un conflicto armado acontecido entre 1879 y 1884 que enfrentó a Chile contra los aliados Perú y Bolivia. La guerra se desarrolló en el océano Pacífico, en el desierto de Atacama y en las serranías y valles peruanos.

En este conflicto, Chile salió victorioso y obtuvo las siguientes consecuencias:

1. Chile extendió hacia el norte su frontera quedando perpetuamente en poder de las provincias de Tarapacá y Antofagasta.
2. Chile quedó temporalmente en posesión de las provincias de Tacna y Arica, situación que se resolvería definitivamente en 1929 en el tratado de Lima.
3. Nuestro país quedó como único productor de salitre natural del mundo, hecho que implicó una bonanza económica que se extendería hasta la segunda década del siglo XX.
4. Este conflicto dio origen a un resentimiento entre los países vecinos que aunque atenuado se mantiene vigente hasta hoy.





LAS LEYES LAICAS

El concepto de las «leyes laicas se refiere a la legislación aprobada y promulgada en Chile, entre 1880 y 1884, durante el gobierno del presidente Domingo Santa María, en las cuales el Estado asume las funciones de registro civil de las personas y las normas para el entierro.

Las leyes laicas son:

1. **Ley de los Cementerios (2 de agosto de 1883):** Estableció la no discriminación por credo religioso en el entierro de las personas en los cementerios creados con fondos fiscales o municipales. Los entierros solo se podrían efectuar en los cementerios reconocidos por el Estado.
2. **Ley de matrimonio civil (16 de enero de 1884):** Eliminó la facultad de la Iglesia católica de consagrar y registrar legalmente los matrimonios. Por esta ley dichas funciones pasan al Estado. No se reconoce como legal el matrimonio religioso, sólo es válido aquel celebrado ante un oficial del registro civil.
3. **Ley de registro civil (julio de 1884):** Complementó las dos anteriores al establecer el registro civil como la instancia encargada de registrar los nacimientos, matrimonios y defunciones. Retira de la Iglesia la función que cumplía por medio de los registros parroquiales.



CRISIS DE LA SOCIEDAD LIBERAL

GUERRA CIVIL DE 1891

La Guerra civil chilena de 1891, también conocida como Revolución de 1891, fue un conflicto armado ocurrido en Chile entre los partidarios del Congreso Nacional y los del Presidente de la República José Manuel Balmaceda.

Tras una serie de disputas entre los Poderes Ejecutivo y Legislativo, **la discusión sobre el presupuesto fiscal de 1891 fue una de las grandes causas del conflicto**. Sin embargo, **el hecho que desencadenó la guerra fue el cierre del Parlamento por parte del presidente Balmaceda**. Mientras las fuerzas del Ejército de Chile se dividieron, apoyando a ambos bandos, la Armada se unió a los congresistas. Desde Iquique los revolucionarios iniciaron una serie de campañas con el fin de derrocar a Balmaceda, quien estableció una férrea opresión sobre sus opositores.





CRISIS DE LA SOCIEDAD LIBERAL

Tras las batallas de Concón y Placilla, las fuerzas leales al Presidente fueron derrotadas. Balmaceda entregó el poder al general Manuel Baquedano el 28 de agosto, mientras las fuerzas revolucionarias entraban a Santiago, y se refugió en la legación argentina, suicidándose el **19 de septiembre de 1891**, un día después de que expirara su periodo constitucional como Presidente.

La victoria de las fuerzas congresistas marcó un importante hito en la historia de Chile. La sociedad chilena enfrentó una gran división tras el conflicto bélico, que dejó entre 50 000 y 10 000 muertos. **Las reformas a la Constitución de 1833 terminaron con la llamada República Liberal y se inició el Régimen Parlamentario, que imperó en Chile hasta 1925.**

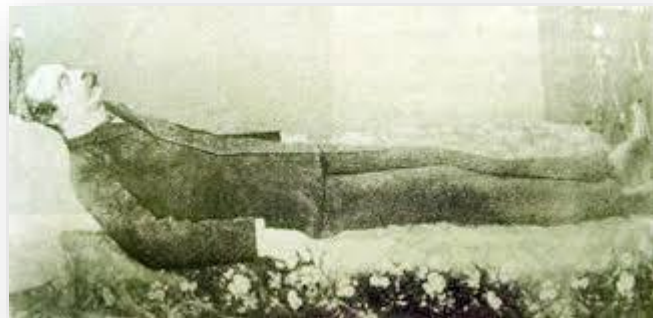



EJERCICIOS FORMATIVOS

1. La Guerra Civil de 1891 fue uno de los episodios más violentos del desarrollo político de la segunda mitad del siglo XIX en Chile. Respecto a este conflicto es correcto afirmar que;
- A) Los grupos populares se manifestaron, en su conjunto, partidarios del Presidente Balmaceda.
 - B) Las Fuerzas Armadas se mantuvieron unidas apoyando el régimen institucional.
 - C) La mayoría parlamentaria del Congreso Nacional se opuso a la política presidencial.
 - D) Los empresarios salitreros mantuvieron una actitud de absoluta neutralidad.
 - E) Los partidos políticos más representativos se marginaron de la contienda.



EJERCICIOS FORMATIVOS

2. Durante la segunda mitad del siglo XIX se desarrollaron en Chile conflictos político-religiosos, en los cuales se enfrentaron defensores del movimiento liberal y sectores conservadores partidarios de las posiciones de la Iglesia Católica. Dicho conflicto se originó porque la Iglesia, entre otros aspectos:

- I. Condenaba postulados tales como la libertad religiosa.
- II. Deseaba evitar la pérdida de sus atribuciones respecto de la sociedad civil.
- III. Aceptaba el principio de libertad de enseñanza religiosa propiciado por los protestantes.

- A) Solo I
- B) Solo I y II
- C) Solo I y III
- D) Solo II y III
- E) I, II y III



EJERCICIOS FORMATIVOS

3. “Se promulgó la ley de cementerios (4 de agosto de 1883) y se encontró el gobierno con que el país entero la rechazaba, el episcopado la protestó y la opinión pública la execró, como absurda y fue necesaria la fuerza para hacerla cumplir, de aquí la persecución feroz que se desencadenó contra los muertos”. Walter Martínez. Historia de la Administración de Santa María. En relación al texto, señale las alternativas correctas:
- I. La Iglesia fue tenaz opositora a esta ley.
 - II. El Estado ocupó la fuerza para imponer el cumplimiento de la ley.
 - III. El pueblo en su gran mayoría apoyó la iniciativa del gobierno.
- A) Sólo I
 - B) Sólo II
 - C) Sólo I y II
 - D) Sólo I y III
 - E) I, II y III



EJERCICIOS FORMATIVOS

4. En la década de 1860 en Chile, el liberalismo, ideología que antiguamente era minoritaria y marginal, adquiere gran difusión cuando pasa a ser abrazada por los sectores más activos de la juventud política, con lo cual tomó cuerpo un programa político cuyos objetivos centrales eran:

- I. Terminar con el autoritarismo presidencial de los tiempos de Portales.
- II. Acabar con la influencia de la Iglesia en la sociedad.
- III. Establecer un modelo económico de la sustitución de importaciones.

- A) Solo I.
- B) Solo III.
- C) Solo I y II.
- D) Solo II y III.
- E) I, II y III.



PREGUNTAS ESENCIALES N° 20

1. ¿Por qué las leyes laicas constituyeron una disminución de la influencia de la Iglesia Católica en la sociedad chilena de a fines del siglo XIX?
2. Explique el hecho que desencadenó la Guerra Civil de 1891.

DESARROLLO